



## ПОСТАНОВЛЕНИЕ

От «14» июля 2020 года

№ 428

### Об утверждении схемы расположения земельного участка на кадастровом плане территории, расположенного: УР, Можгинский район, МО «Можгинское»

Рассмотрев заявление от 02.07.2020 года (вх. № 69 от 02.07.2020 года) Дмитриева Сергея Анатольевича, паспорт гражданина РФ 94 03 422780, выдан ОВД гор. Можги и Можгинского р-на Удмуртской Республики 04.03.2004 года, зарегистрированного по адресу: УР, Можгинский район, д. Старые Юбери, ул. Ягульская, д. 17, кв. 2, и представленные документы, в соответствии со ст. 11.10 Земельного кодекса Российской Федерации, п. 2 ст. 3.3 Федерального закона от 25 октября 2001 года № 137-ФЗ «О введении в действие Земельного кодекса Российской Федерации», Администрация муниципального образования «Можгинский район» **ПОСТАНОВЛЯЕТ:**

Утвердить прилагаемую схему расположения земельного участка на кадастровом плане территории в границах кадастрового квартала 18:17:142001:

- условный номер: ЗУ1;
- площадь 3864 кв.м;
- местоположение: Удмуртская Республика, Можгинский район, МО «Можгинское»;
- территориальная зона: зона растениеводства (Сх-1);
- разрешенное использование: «Выращивание зерновых и иных сельскохозяйственных культур (код 1.2) - осуществление хозяйственной деятельности на сельскохозяйственных угодьях, связанной с производством зерновых, бобовых, кормовых, технических, масличных, эфиромасличных и иных сельскохозяйственных культур»;
- категория земель: земли сельскохозяйственного назначения.

Глава муниципального образования  
«Можгинский район»



А.Г. Васильев

Проект вносит:  
Начальник отдела имущественных отношений

Н.Н. Набиева

Согласовано:

Заместитель главы Администрации района  
по муниципальной инфраструктуре –  
начальник Управления по строительству,  
имущественным отношениям и  
жилищно-коммунальному хозяйству

В.Г. Головкин

Заместитель начальника отдела организационно-  
кадровой и правовой работы - юрисконсульт

Н.В. Щеклеина

УТВЕРЖДЕНА

(наименование документа об утверждении, включая наименования органов государственной власти  
или органов местного самоуправления, принявших решение об утверждении схемы  
или подписавших соглашение о перераспределении земельных участков)  
от \_\_\_\_\_ № \_\_\_\_\_

**Схема расположения земельного участка  
на кадастровом плане территории**

Условный номер земельного участка :ЗУ1		Кадастровый квартал 18:17:142001	
Площадь земельного участка: 3864 кв.м		СК кадастрового округа, зона 2	
Местоположение земельного участка: УР, Можгинский район, МО «Можгинское»			
Обозначение характерных точек границы	Координаты, м		
	X	Y	
1	2	3	
:ЗУ1(1)			
н1	327156.05		2172858.94
н2	327140.67		2172807.22
н3	327154.48		2172788.70
н4	327162.37		2172789.97
н5	327178.16		2172793.79
н6	327195.09		2172773.97
н7	327206.95		2172779.14
н8	327214.63		2172777.99
9	327188.03		2172806.36
10	327201.02		2172818.60
н11	327205.17		2172825.29
12	327190.33		2172829.24
13	327190.16		2172829.24
14	327190.16		2172829.41
н15	327166.39		2172867.07
16	327159.33		2172861.51
17	327159.33		2172861.34
18	327159.16		2172861.34
н1	327156.05		2172858.94
19	327171.30		2172827.60
20	327171.30		2172827.77
21	327171.47		2172827.77
22	327171.47		2172827.60
19	327171.30		2172827.60
:ЗУ1(2)			
н23	327205.21		2172814.12
24	327239.75		2172777.28
25	327240.95		2172777.08
26	327240.92		2172776.90
27	327239.95		2172777.06
28	327241.33		2172775.59
н29	327249.98		2172783.77
н30	327211.76		2172824.80
н23	327205.21		2172814.12
31	327213.88		2172805.13
32	327213.88		2172805.30
33	327214.05		2172805.30
34	327214.05		2172805.13
31	327213.88		2172805.13



Схема расположения земельного участка  
на кадастровом плане территории

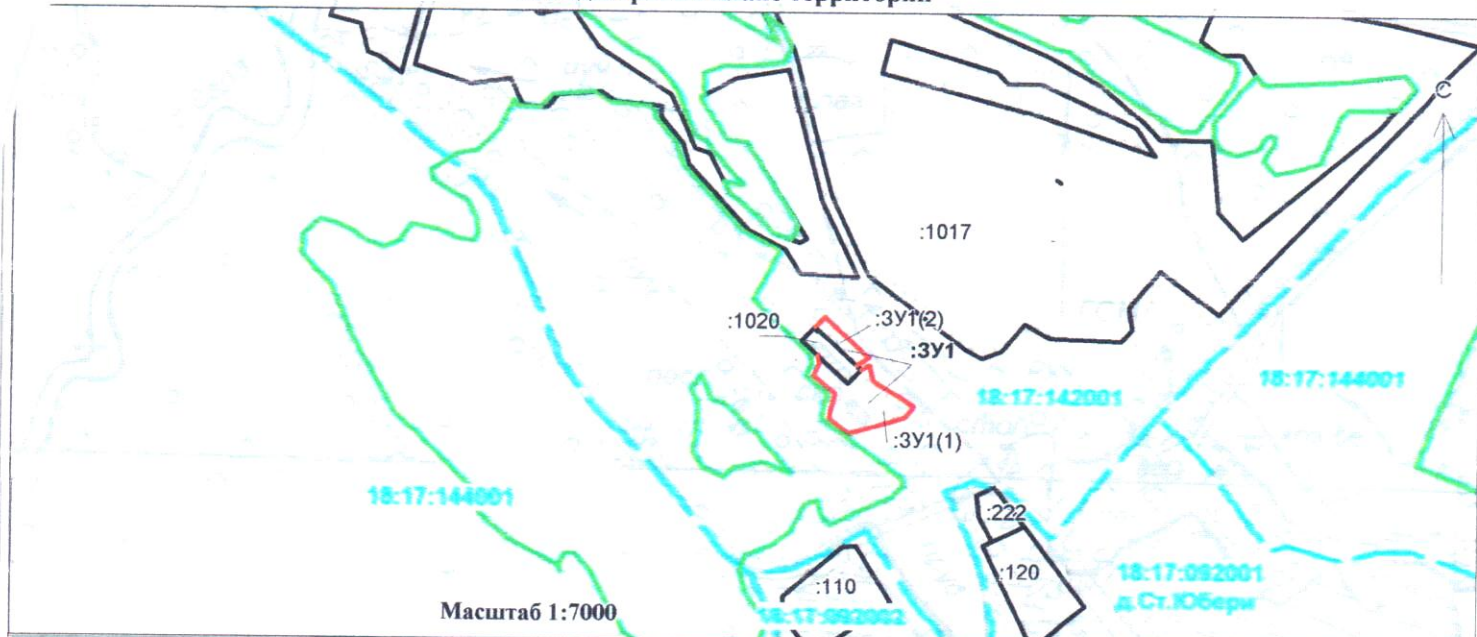



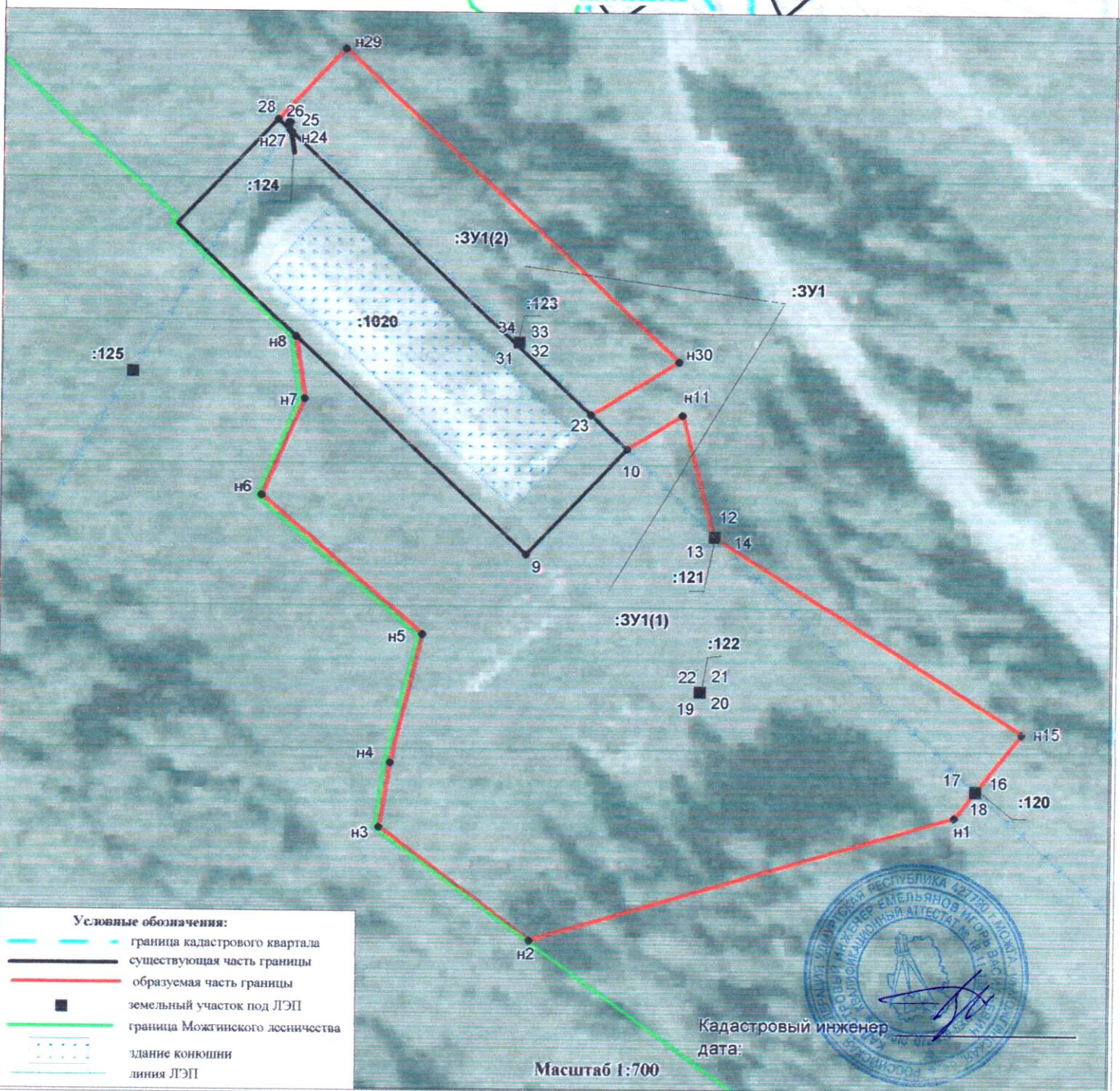



Масштаб 1:7000



Масштаб 1:700

Условные обозначения:

-  граница кадастрового квартала
-  существующая часть границы
-  образуемая часть границы
-  земельный участок под ЛЭП
-  граница Можгинского лесничества
-  здание конюшни
-  линия ЛЭП

Кадастровый инженер  
дата:

